

# G K R R O Y U S P

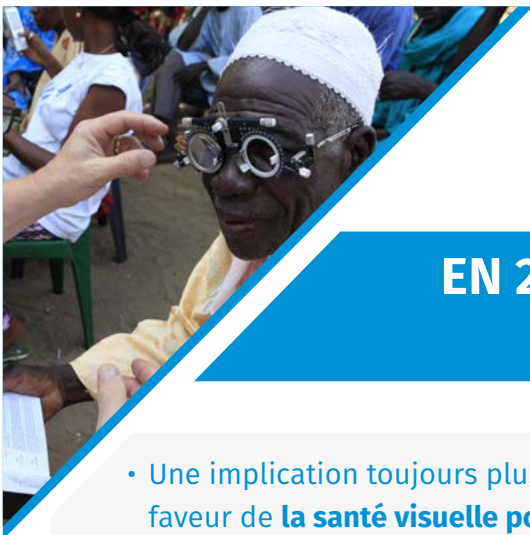

## EN 2017, LA FONDATION KRYS GROUP POURSUIT SA DYNAMIQUE

- Une implication toujours plus forte en faveur de **la santé visuelle pour tous**
- La Fondation renforce **son soutien aux actions menées en France** et pour le développement de la télémédecine
- **Des initiatives d'envergure** prévues tout au long de l'année

### Mieux voir pour mieux vivre

La Fondation d'Entreprise KRYS GROUP œuvre depuis 2002 pour concrétiser cette belle idée de rendre les progrès de l'optique accessibles à tous. Présenté le 26 janvier dernier, le bilan des actions menées en 2016 s'avère très positif. De quoi valider les orientations impulsées depuis deux ans par le conseil d'administration et son président, Pierre Gerini.

« Depuis sa création, la Fondation ne cesse de faire évoluer ses actions. Aujourd'hui, elle développe son soutien aux initiatives menées en France et est de plus en plus sollicitée par des associations nationales très réputées. C'est une vraie reconnaissance pour nous. »  
Pierre Gerini, président de la Fondation KRYS GROUP

### Des projets innovants et des initiatives au cœur de la mission historique de la Fondation

Parmi les 10 associations partenaires en 2017, elle soutiendra en particulier 2 projets innovants :

- **Le Médico Lions Clubs** pour la mise en place d'une action de dépistage mobile dans la région des Hauts-de-France.
- **La Fondation Ophtalmologique Adolphe de Rothschild**, pour qui elle financera l'acquisition d'un logiciel de télémédecine aidant au diagnostic de la rétinopathie diabétique en France.

Cette année, le soutien de la Fondation va à 2 nouvelles associations et permet un rapprochement entre 2 acteurs majeurs complémentaires :

- **AMAM**, qu'elle aidera dans la mise en place d'un programme national de dépistage et de sensibilisation autour de la maculopathie myopique.

- **Sesam'!**, qu'elle accompagnera pour donner accès à des équipements optiques à des élèves et des enseignants au Burkina Faso.
- **Peek Vision et Voir la Vie**, qui collaborent aujourd'hui pour développer les dépistages et examens de vue sur smartphone en Afrique de l'Ouest.

#### INTERNATIONAL

<b>ANIDA</b> (Afrique de l'Ouest) 	<b>Fleur d'Amour</b> Aide au Bénin 	<b>MIGDAN</b> (Tibet) €
<b>L'Ordre de Malte</b> (Cameroun) 	<b>Sesam'!</b> (Burkina Faso) €	<b>Voir la vie</b> (Laos) €

#### FRANCE

<b>AMAM</b> 	<b>Fondation Hospitalière Sainte-Marie</b> €
<b>Fondation Ophtalmologique Adolphe de Rothschild</b> 	<b>Médico Lions Clubs</b> €

soutien matériel    soutien financier

### Sensibiliser les prescripteurs et le grand public

2017 sera également marquée par la mise en œuvre d'actions de sensibilisation. Ainsi, dans le cadre du prochain **congrès de la Société Française d'Ophtalmologie**, le 8 mai à Paris, la Fondation organisera son symposium sur le thème de la vision de l'enfant myope. Cet été, elle s'associera une nouvelle fois à l'enseigne Krys et au **Tour de France avec son « Bus de la Vue » via un dispositif renforcé**. Celui-ci fera escale dans plusieurs villes pour proposer des dépistages visuels et promouvoir les bonnes pratiques en matière de santé visuelle.

### À PROPOS DE PEEK VISION

Peek Vision met au point, développe et fabrique des outils offrant la possibilité de détecter les troubles de la vision grâce à une application sur smartphone.

Deux systèmes sont en développement :

- Peek Acuity : test d'acuité sur smartphone
- Peek Rétina : prise d'image du fond d'oeil (nerf optique et rétine)

Peek Vision est lauréat 2016 du prestigieux Prix Rolex : [http://www.rolexawards.com/40/fr/laureates-2016?cid=dw\\_RAE\\_201609063](http://www.rolexawards.com/40/fr/laureates-2016?cid=dw_RAE_201609063)



*La solidarité commence par un regard*

Pour en savoir plus, rendez-vous sur le site :  
<http://www.krys-group.com/engagements/fondation-krys-group/les-associations-partenaires/>

Rétrospective 2016 des actions de la Fondation KRYS GROUP  
<https://youtu.be/8nDpZi04iHI>

### À PROPOS DE KRYS GROUP

KRYS GROUP est le leader de l'optique en France avec ses 3 enseignes – Krys, Vision Plus, Lynx Optique – et près de 5 millions de clients par an. Pour les accueillir et les conseiller chaque jour, 6 000 spécialistes sont répartis sur près de 1 400 points de vente. Depuis 1966, KRYS GROUP est organisé en coopérative et, depuis 1980, le site de Bazainville (Yvelines) regroupe ses activités d'achat et de production. À ce jour, avec ses 3 enseignes, KRYS GROUP a passé le cap des 1 100 magasins certifiés par AFNOR Certification. Pour en savoir plus sur l'usine de Bazainville, rendez-vous sur la chaîne YouTube de KRYS GROUP.

[www.krys-group.com](http://www.krys-group.com)



Relations médias KRYS GROUP : @FHCOM  
42, rue des Jeûneurs - 75002 Paris  
Tél. : 01 55 34 24 24 - [www.fhcom.net](http://www.fhcom.net)  
[anne.perrot@fhcom.net](mailto:anne.perrot@fhcom.net) - [alexandre.de-la-maison@fhcom.net](mailto:alexandre.de-la-maison@fhcom.net)